Abruzzo

Civitella del Tronto

Réf. 5956: The Residenza del Vescovo is a unique property for sale in Civitella del Tronto, nestled in the enchanting region of Abruzzo.
Prix sur demande



Description

The Residenza del Vescovo is a unique property for sale in Civitella del Tronto, nestled in the enchanting region of Abruzzo. This property offers a blend of historical elegance and modern comfort. This meticulously renovated apartment, dating back to the mid-19th century, is a testament to the architectural heritage of the era. The apartment is located on the ground floor of a historical palazzo.

The property boasts a generous 400 m2 of living space, thoughtfully divided across various levels, including a ground floor, mezzanine, and a unique basement cave. The apartment has 5 bedrooms and 2 bathrooms. The grandeur of the past is palpable in the ornate ceilings and period floors, while the fully functional stone fireplace adds a touch of rustic warmth to the sophisticated decor, complemented by antique furnishings and a treasure trove of historical documents.

The property is encircled by a lush 3500 m2 condominium park with ancient trees and a private chapel, the residence promises tranquility and privacy. Additional rural outbuildings offer potential for customization, and the ample grounds provide the perfect canvas for a swimming pool, making this apartment not just a home, but a lifestyle choice for those seeking charm and character.

Les photos













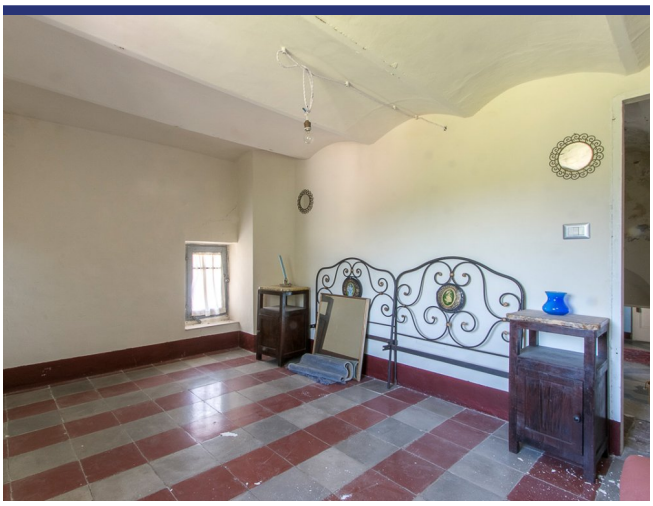























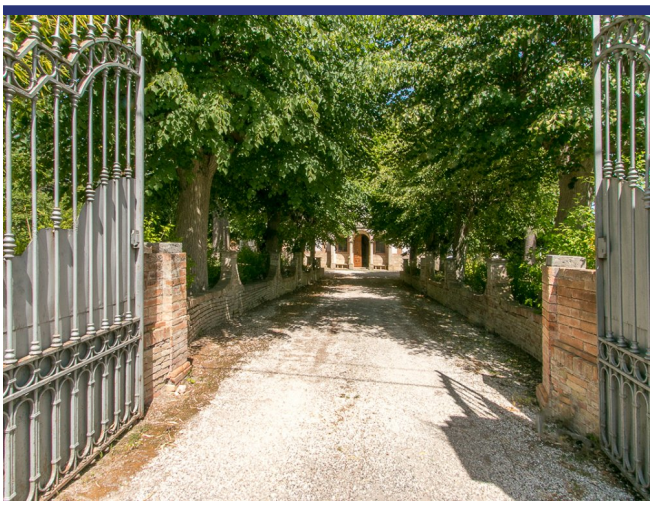









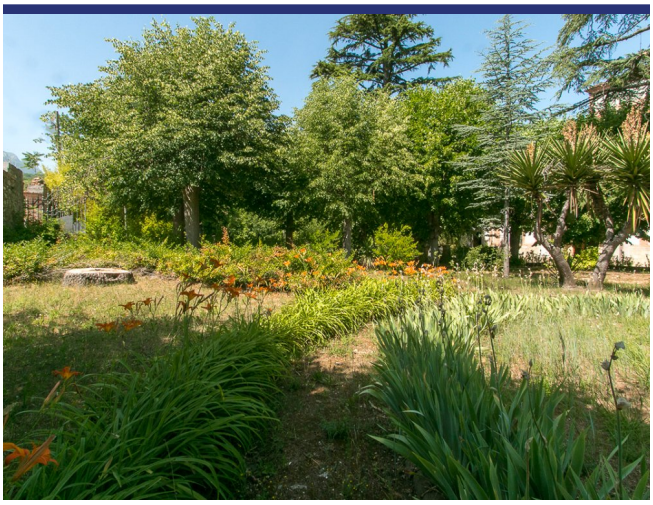



















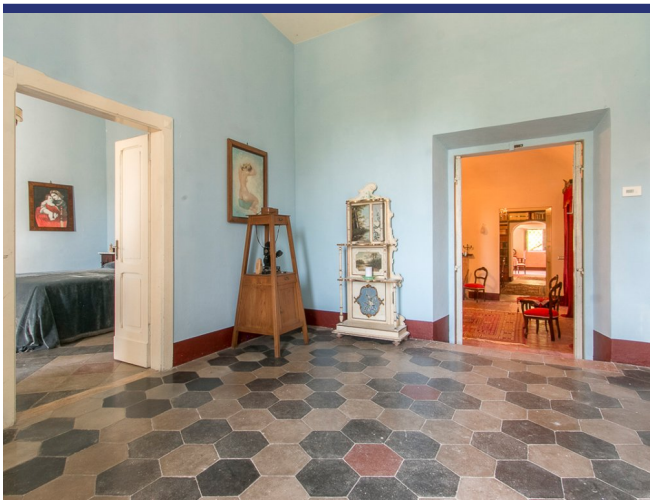





Endroit & détails



(la marque n'est pas l'emplacement exact du bien)

- Reference: 5956
- Appartement
- Jardin
- Cheminée
- Garage: Oui
- Studio indépendant: à réaliser
- piscine: à réaliser
- Prix sur demande

- Surface habitable: 400 m^2
- Surface du terrain: 3500 m^2
- Chambres: 5
- Salles de bains: 2
- potentiel à la location: Bon
- Condition du bien: Bon
- Statut: Disponible

Information

Le processus et les frais d'achat

Pour plus d'information sur la procédure d'achat, n'hésitez pas à nous contacter. Nous vous enverrons avec plaisir notre documentation détaillée sur le processus d'achat, les démarches à faire et les frais d'acquisition.

Que fait ItaliaCasa

ItaliaCasa est un agance international immobilier avec seulement 1 spécialisation: l'immobilier italien! Nous combinons le meilleur de deux mondes. Solidement installé en Italie, nous n'oublions pas nos racines d'Europe du Nord. Nos représentants multilingues en Italie sont une garantie pour une une connaissance parfaite des conditions du marché local. Nous comprenons nos clients internationaux comme nous comprenons la manière italienne de faire des affaires. Cela nous permet d'offrir à nos clients la meilleure assistance possible au cours du processus d'achat.

Pourquoi choisir ItaliaCasa?

Nous parlons votre langue et comprenons vos désirs. Sur internet, de nombreux intermédiaires proposent de l'immobilier à l'étranger. Souvent, ces intermédiaires n'ont aucune connaissance de l'immobilier Italien, de la situation du marché Italien, du système juridique Italien, ce qui nuit gravement à un quelconque accompagnement sérieux et professionnel. Chez ItaliaCasa nous connaissons tous les objets proposés et les avons sélectionné spécifiquement pour pouvoir correspondre aux souhaits des clients du marché nord-européen. Ensuite nous accompagnons la totalité du processus d'achat. Il s'agit d'un travail de spécialistes qui savent à quel moment des difficultés peuvent être rencontrées et quelles affaires nécessitent une attention plus particulière lors d'un achat. Tous les aspects cadastraux, juridiques et de permis de construire sont mis en perspective afin de représenter le client au mieux. Avec comme principal objectif : un achat réussi et sans soucis!

Voulez-vous en savoir plus?

ItaliaCasa BV

Téléphone
Belgique: +32 3 3699432
Pays Bas: +31 71 3649732
Italie: +39 0332 1791448

info@italiacasa.net

© ItaliaCasa BV. Les informations contenues dans cette brochure sont été réalisée avec le plus grand soin. Cependant, il a un caractère purement informatif et ne doit être considérée comme une invitation à engager des négociations. Le contenu de cette information ne sera pas juridiquement contraignant en aucune façon. ItaliaCasa BV n'est pas responsable des dommages causés par des informations incorrectes ou autrement.