Le Marche

Talacchio, Vallefoglia

Réf. 6518: Bel appartement au rez-de-chaussée d'un ancien monastère
Prix: € 315.000



Description

Bel appartement au rez-de-chaussée d'un monastère restauré datant de 1462, l'Ex Convento di San Girolamo, à Talacchio di Vallefoglia, dans l'arrière-pays vallonné de Pesaro, à une demi-heure de la mer. Le complexe se compose d'un total de 8 appartements, tous meublés dans le respect du style et de l'histoire de ce lieu unique. L'appartement dispose d'un jardin privé, ainsi que d'un cloître commun et d'une piscine commune ultramoderne. La propriété est située dans une impasse, entourée de verdure, à quelques kilomètres de Talacchio et de Vallefoglia, à proximité de toutes les commodités (magasins, bars, banques, restaurants, etc.).

Un lieu unique et magique pour vivre l'histoire, la culture et la tradition dans l'une des plus belles régions d'Italie : les Marches .

Disposition : salon, deux chambres, une cuisine spacieuse avec accès à l'espace extérieur commun à l'intérieur des murs, salle de bains, toilettes séparées, et dans le grand jardin privé, il y a une terrasse et une loggia couverte. Une place de parking couverte appartient également à l'appartement.

Les photos



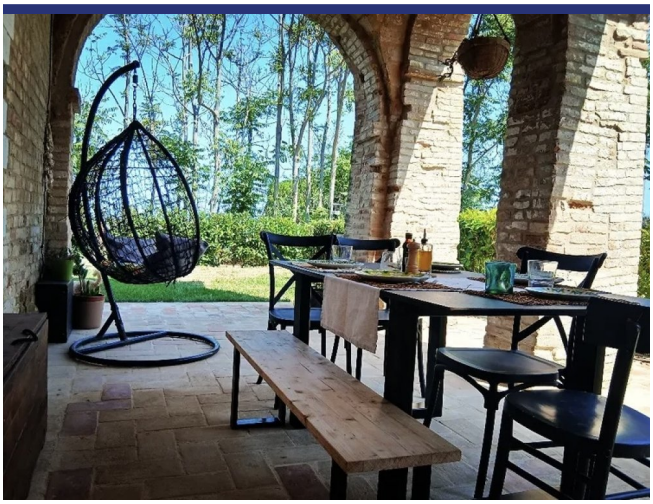











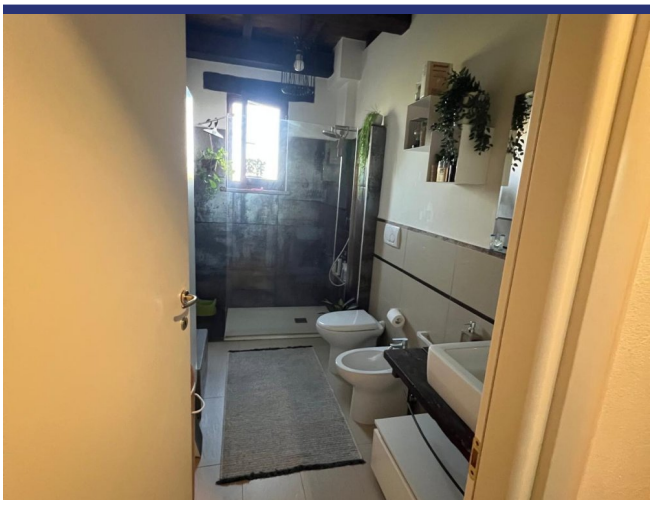

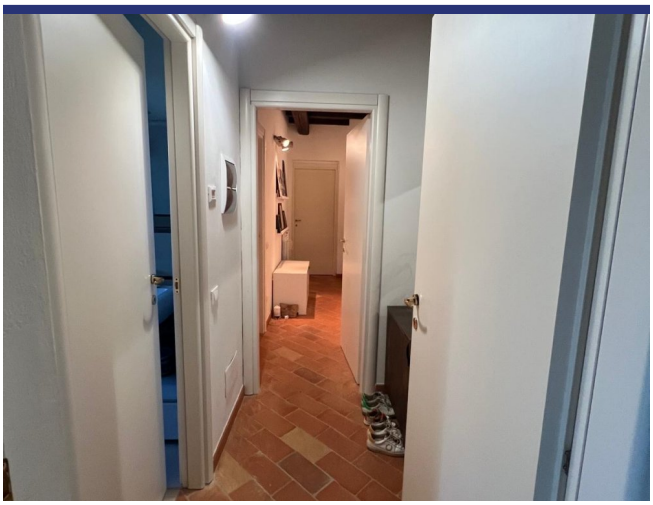
































CHIANTI



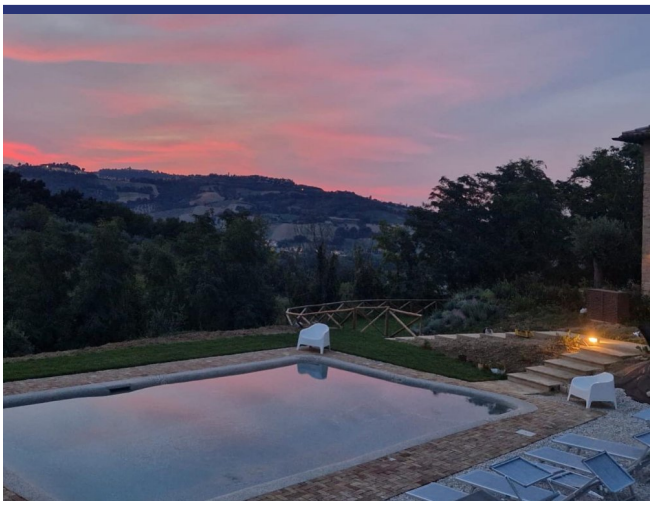









Endroit & détails



(la marque n'est pas l'emplacement exact du bien)

- Reference: 6518
- Appartement
- Vue panoramique
- 20 km de la mer
- 1 km du village
- Jardin
- Terrasse
- Chauffage central
- Garage: Parking
- piscine: Oui
- Prix: € 315.000

- Surface habitable: 160 m^2
- Surface du terrain: 170 m^2
- Chambres: 2
- Salles de bains: 2
- Condition du bien: Très bon
- Statut: Disponible

Information

Le processus et les frais d'achat

Pour plus d'information sur la procédure d'achat, n'hésitez pas à nous contacter. Nous vous enverrons avec plaisir notre documentation détaillée sur le processus d'achat, les démarches à faire et les frais d'acquisition.

Que fait ItaliaCasa

ItaliaCasa est un agance international immobilier avec seulement 1 spécialisation: l'immobilier italien! Nous combinons le meilleur de deux mondes. Solidement installé en Italie, nous n'oublions pas nos racines d'Europe du Nord. Nos représentants multilingues en Italie sont une garantie pour une une connaissance parfaite des conditions du marché local. Nous comprenons nos clients internationaux comme nous comprenons la manière italienne de faire des affaires. Cela nous permet d'offrir à nos clients la meilleure assistance possible au cours du processus d'achat.

Pourquoi choisir ItaliaCasa?

Nous parlons votre langue et comprenons vos désirs. Sur internet, de nombreux intermédiaires proposent de l'immobilier à l'étranger. Souvent, ces intermédiaires n'ont aucune connaissance de l'immobilier Italien, de la situation du marché Italien, du système juridique Italien, ce qui nuit gravement à un quelconque accompagnement sérieux et professionnel. Chez ItaliaCasa nous connaissons tous les objets proposés et les avons sélectionné spécifiquement pour pouvoir correspondre aux souhaits des clients du marché nord-européen. Ensuite nous accompagnons la totalité du processus d'achat. Il s'agit d'un travail de spécialistes qui savent à quel moment des difficultés peuvent être rencontrées et quelles affaires nécessitent une attention plus particulière lors d'un achat. Tous les aspects cadastraux, juridiques et de permis de construire sont mis en perspective afin de représenter le client au mieux. Avec comme principal objectif : un achat réussi et sans soucis!

Voulez-vous en savoir plus?

ItaliaCasa BV

Téléphone
Belgique: +32 3 3699432
Pays Bas: +31 71 3649732
Italie: +39 0332 1791448

info@italiacasa.net

© ItaliaCasa BV. Les informations contenues dans cette brochure sont été réalisée avec le plus grand soin. Cependant, il a un caractère purement informatif et ne doit être considérée comme une invitation à engager des négociations. Le contenu de cette information ne sera pas juridiquement contraignant en aucune façon. ItaliaCasa BV n'est pas responsable des dommages causés par des informations incorrectes ou autrement.