Liguria

Civezza

Réf. 5824: Maison moderne avec piscine et vue sur mer
Prix: € 579.000



Description

Maison moderne et lumineuse avec aspect authentique et piscine, au milieu des oliviers et avec vue sur la mer. Au rez-de-chaussée se trouve un salon spacieux et lumineux avec cuisine ouverte, donnant un accès direct à la terrasse avec pergola et à la piscine. Au même étage se trouvent 2 autres chambres, 2 salles de bains, une buanderie et une pièce de rangement. Des escaliers mènent à une troisième chambre au premier étage. Cette chambre s'ouvre sur une grande terrasse offrant de belles vues sur la mer. Le jacuzzi se trouve également à cet endroit.

La mer n'est qu'à 7 minutes en voiture. Le village de Civezza est un magnifique bourg médiéval avec des maisons multicolores, un bar, deux restaurants, deux magasins d'alimentation, une salle de dégustation et, en été, plusieurs événements avec de la musique et de longues tables sur les différentes places. Civezza est accessible à pied.

Les photos





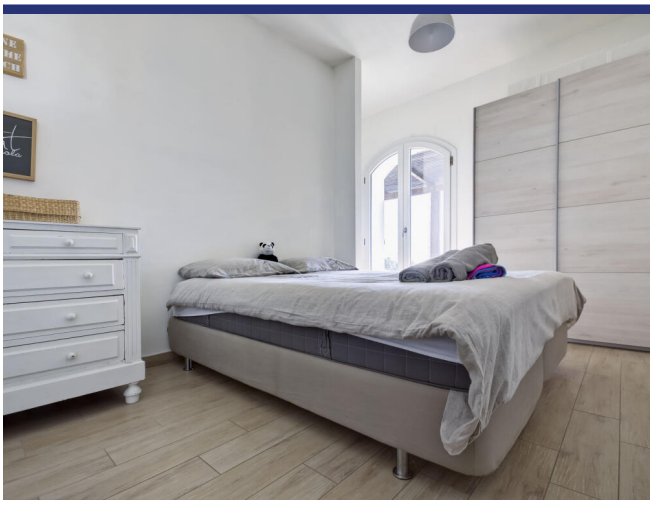

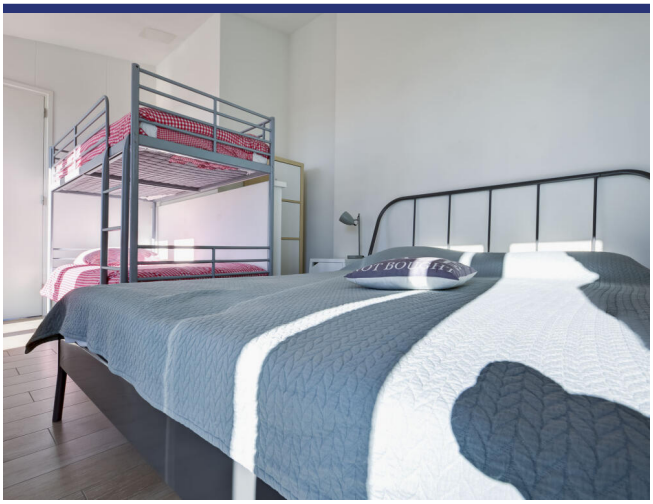

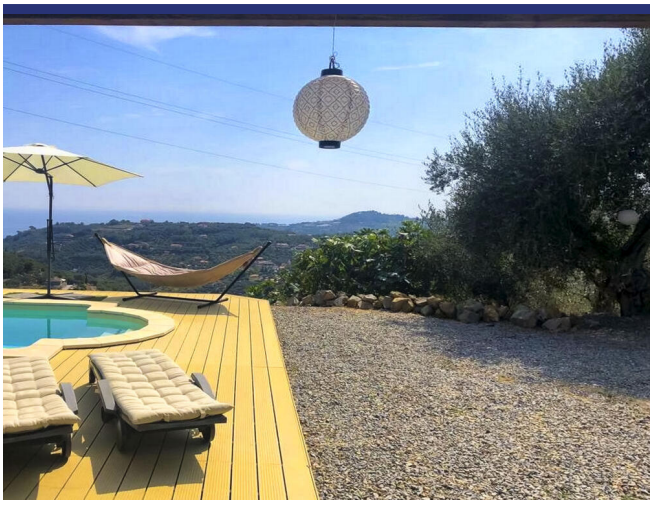

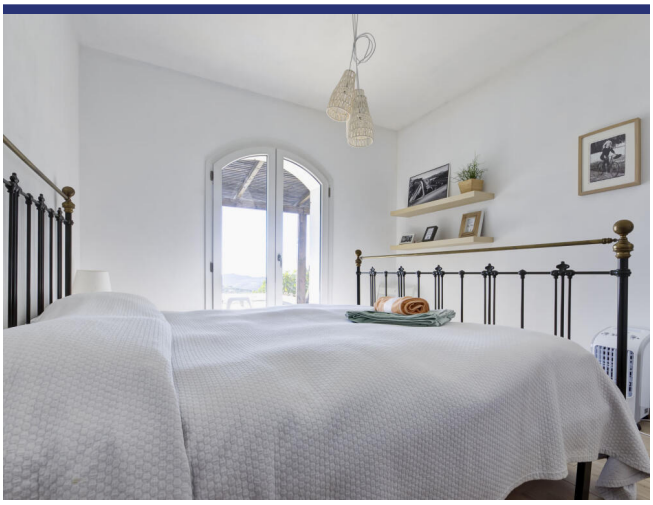













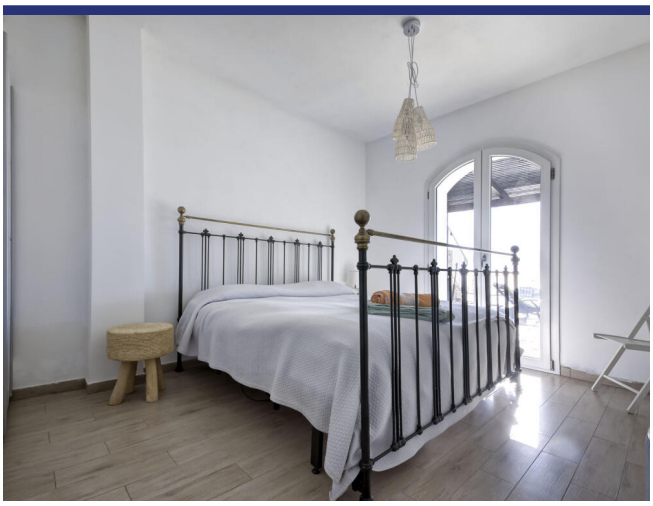









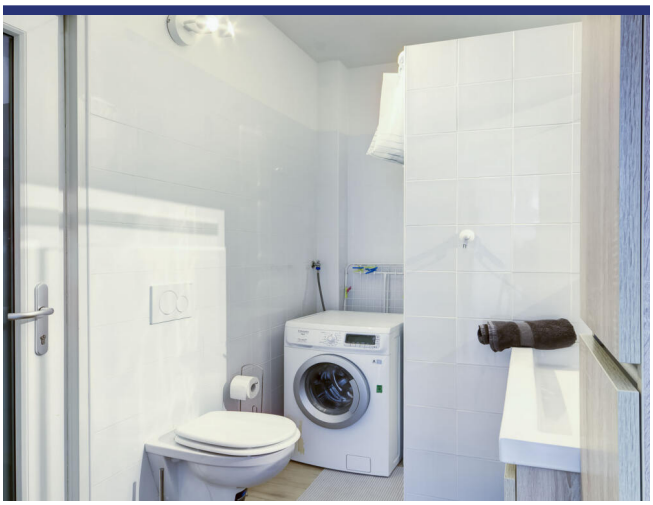

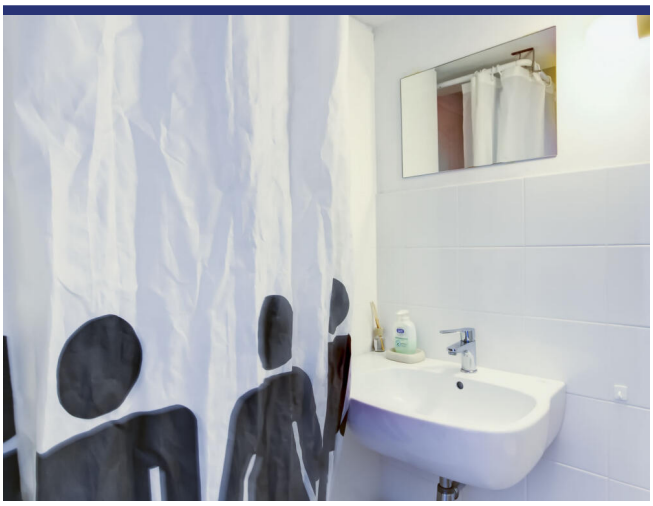

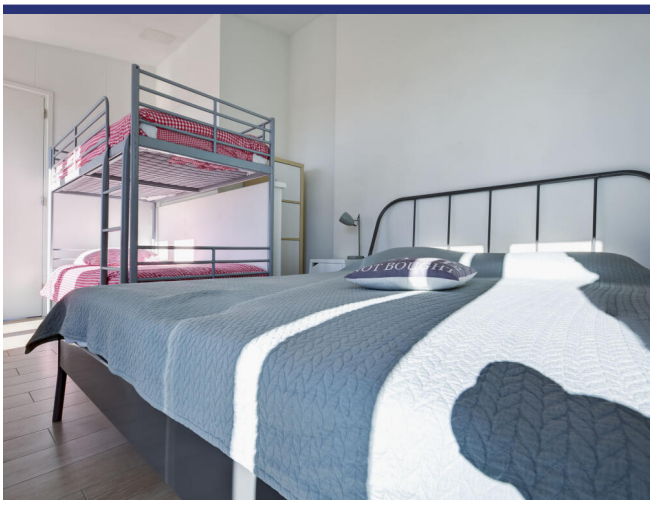







Endroit & détails

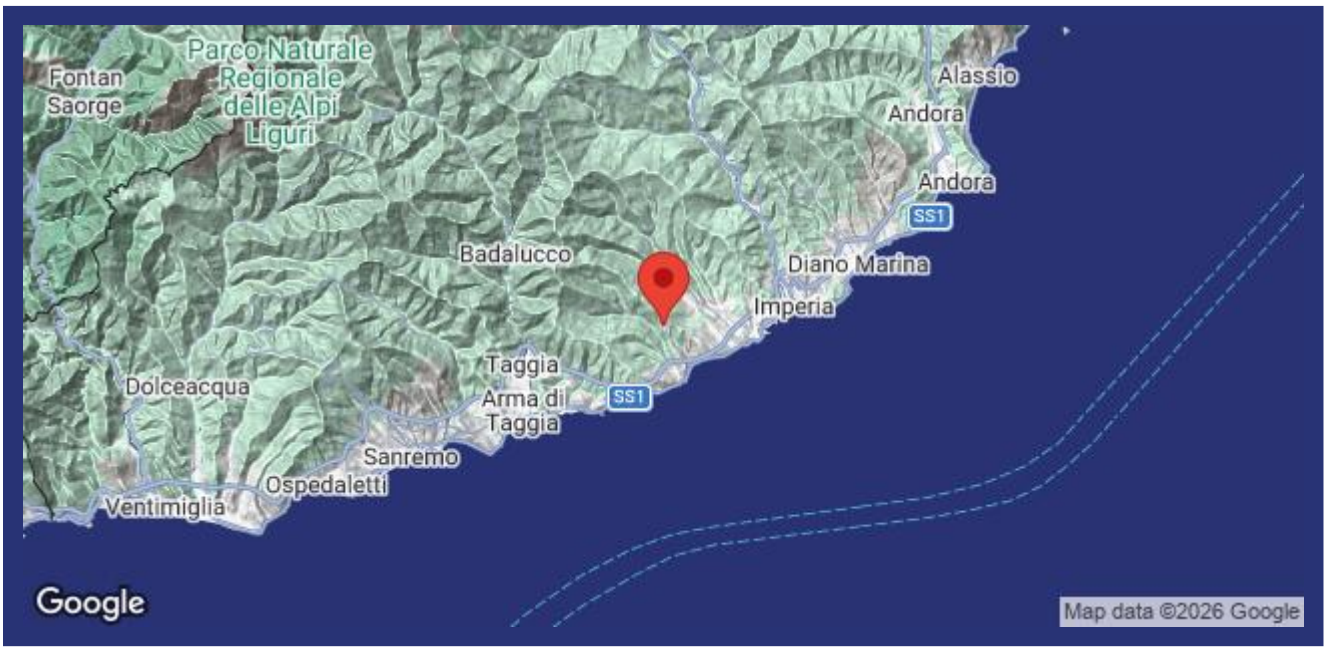

(la marque n'est pas l'emplacement exact du bien)

- Reference: 5824
- Villa/Ferme
- Vue de mer
- 4 km de la mer
- Jardin
- Terrasse
- Chauffage central
- Garage: Parking
- piscine: Oui
- Prix: € 579.000

- Surface habitable: 127 m^2
- Surface du terrain: 2556 m^2
- Chambres: 3
- Salles de bains: 2
- Condition du bien: Très bon
- Statut: Vendu

Information

Le processus et les frais d'achat

Pour plus d'information sur la procédure d'achat, n'hésitez pas à nous contacter. Nous vous enverrons avec plaisir notre documentation détaillée sur le processus d'achat, les démarches à faire et les frais d'acquisition.

Que fait ItaliaCasa

ItaliaCasa est un agance international immobilier avec seulement 1 spécialisation: l'immobilier italien! Nous combinons le meilleur de deux mondes. Solidement installé en Italie, nous n'oublions pas nos racines d'Europe du Nord. Nos représentants multilingues en Italie sont une garantie pour une une connaissance parfaite des conditions du marché local. Nous comprenons nos clients internationaux comme nous comprenons la manière italienne de faire des affaires. Cela nous permet d'offrir à nos clients la meilleure assistance possible au cours du processus d'achat.

Pourquoi choisir ItaliaCasa?

Nous parlons votre langue et comprenons vos désirs. Sur internet, de nombreux intermédiaires proposent de l'immobilier à l'étranger. Souvent, ces intermédiaires n'ont aucune connaissance de l'immobilier Italien, de la situation du marché Italien, du système juridique Italien, ce qui nuit gravement à un quelconque accompagnement sérieux et professionnel. Chez ItaliaCasa nous connaissons tous les objets proposés et les avons sélectionné spécifiquement pour pouvoir correspondre aux souhaits des clients du marché nord-européen. Ensuite nous accompagnons la totalité du processus d'achat. Il s'agit d'un travail de spécialistes qui savent à quel moment des difficultés peuvent être rencontrées et quelles affaires nécessitent une attention plus particulière lors d'un achat. Tous les aspects cadastraux, juridiques et de permis de construire sont mis en perspective afin de représenter le client au mieux. Avec comme principal objectif : un achat réussi et sans soucis!

Voulez-vous en savoir plus?

ItaliaCasa BV

Téléphone
Belgique: +32 3 3699432
Pays Bas: +31 71 3649732
Italie: +39 0332 1791448

info@italiacasa.net

© ItaliaCasa BV. Les informations contenues dans cette brochure sont été réalisée avec le plus grand soin. Cependant, il a un caractère purement informatif et ne doit être considérée comme une invitation à engager des négociations. Le contenu de cette information ne sera pas juridiquement contraignant en aucune façon. ItaliaCasa BV n'est pas responsable des dommages causés par des informations incorrectes ou autrement.