Puglia

Carovigno

Réf. 4967: Appartement nouvellement construit à Carovigno
Prix: € 135.000

Description

Caractéristiques :

- Surface habitable : 111 m²
- Zone : centre
- Statut : nouvelle construction
- Chambres : 3
- Salles de bains : 2
- Balcons : 2
- Étage : deuxième étage
- Ascenseur
- Chauffage autonome
- L'appartement est vendu meublé
- Climatisation
- Système d'alarme
- Frais de service mensuels d'environ 70,00 €, consommation d'eau comprise

A vendre au centre de Carovigno un appartement de 111 m² au deuxième étage avec ascenseur.

L'appartement se compose d'un hall d'entrée, d'un grand séjour/cuisine ouvert avec deux balcons, de 3 chambres et de 2 salles de bains (une avec douche et une avec baignoire).

La maison dispose d'un système de chauffage indépendant, de la climatisation, d'un système d'alarme et des préparations ont été faites pour une cheminée/poêle à granulés. L'appartement est vendu meublé.

Le bâtiment est de construction récente et en excellent état et se compose de 5 appartements. Les frais de service mensuels sont d'environ 70,00 €, consommation d'eau comprise.

Distances :

- Ostuni - centre historique : 8 km
- Ceglie Messapica - centre historique : 20 km
- Réserve naturelle de Torre Guaceto : 14 km
- Lecce - centre historique : 70 km
- Mer Adriatique - Torre Santa Sabina : 8 km
- Aéroport international de Brindisi : 31 km
- Aéroport international de Bari : 110 km

Les photos

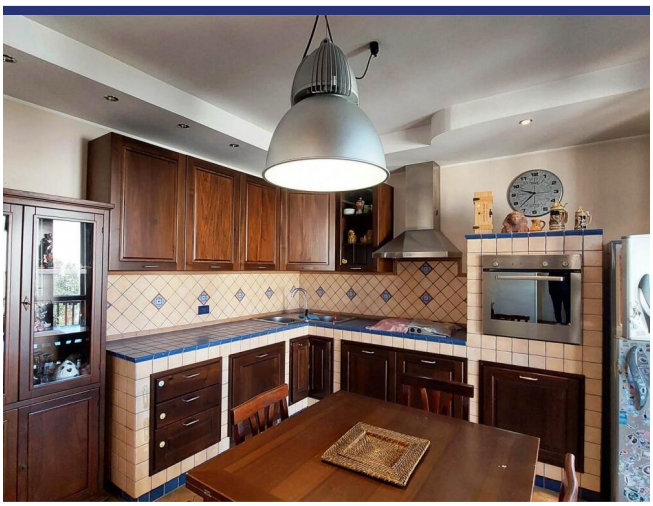

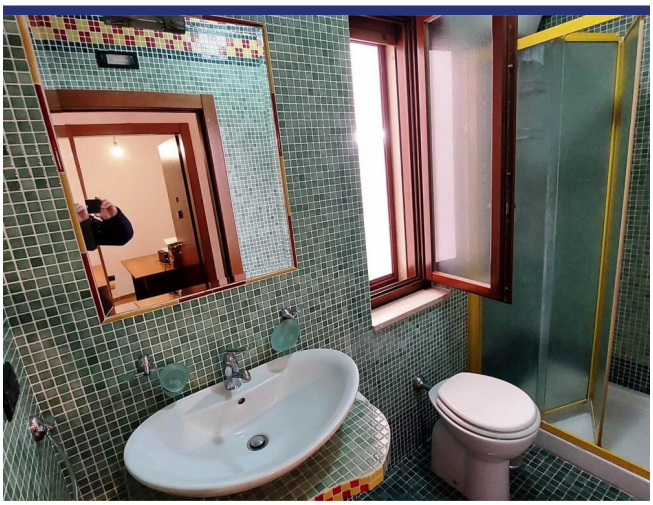

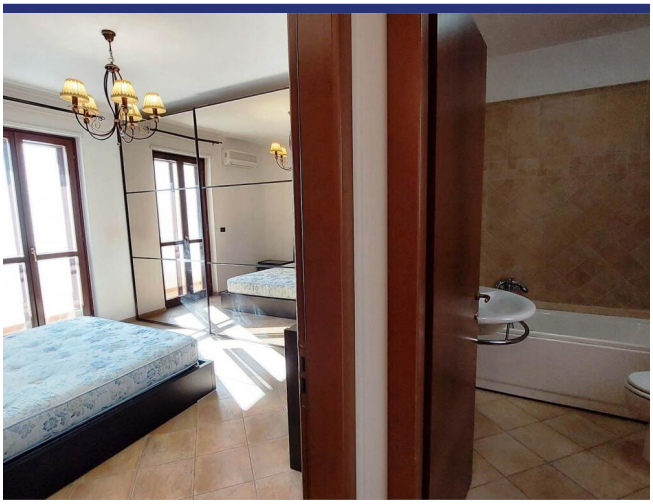

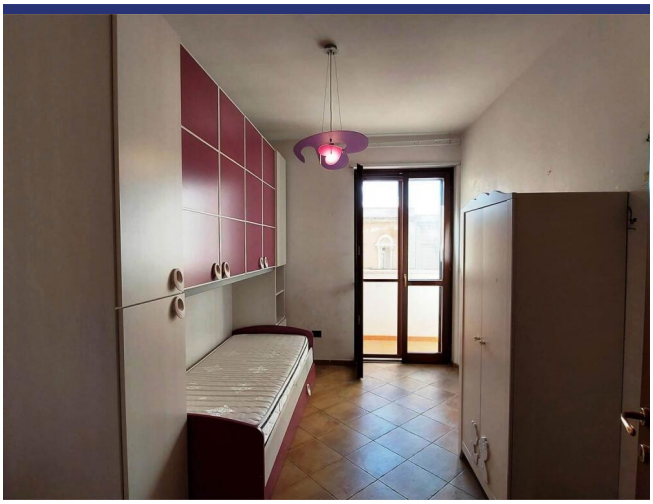

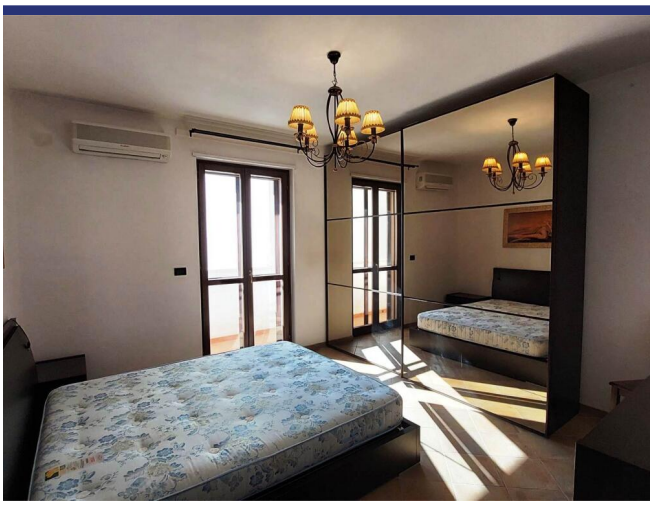

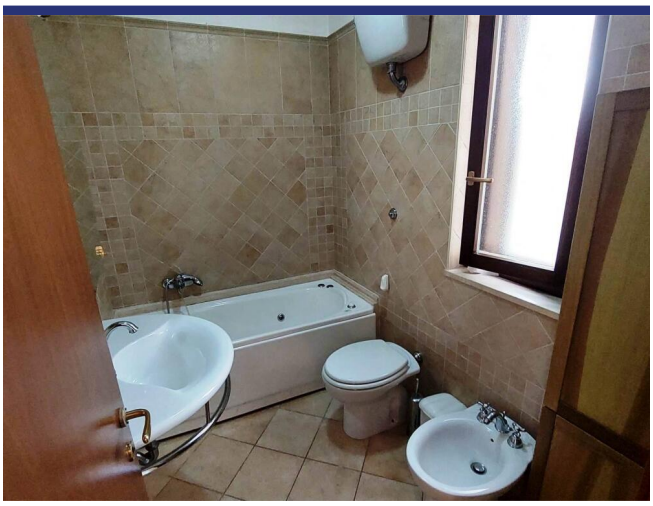

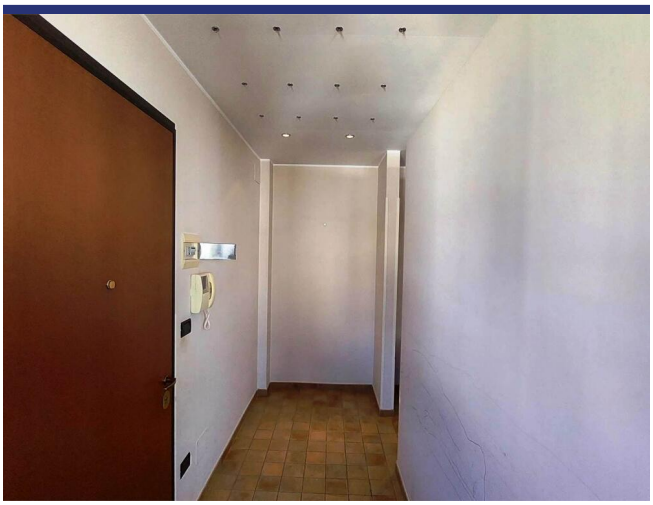

Endroit & détails

(la marque n'est pas l'emplacement exact du bien)

- Reference: 4967
- Appartement
- 8 km de la mer
- Balcon
- Chauffage central
- Climatisation
- Prix: € 135.000
- Surface habitable: 111 m^2
- Chambres: 3
- Salles de bains: 2
- Condition du bien: Nouvelle construction
- Statut: Disponible

Information

Le processus et les frais d'achat

Pour plus d'information sur la procédure d'achat, n'hésitez pas à nous contacter. Nous vous enverrons avec plaisir notre documentation détaillée sur le processus d'achat, les démarches à faire et les frais d'acquisition.

Que fait ItaliaCasa

ItaliaCasa est un agance international immobilier avec seulement 1 spécialisation: l'immobilier italien! Nous combinons le meilleur de deux mondes. Solidement installé en Italie, nous n'oublions pas nos racines d'Europe du Nord. Nos représentants multilingues en Italie sont une garantie pour une une connaissance parfaite des conditions du marché local. Nous comprenons nos clients internationaux comme nous comprenons la manière italienne de faire des affaires. Cela nous permet d'offrir à nos clients la meilleure assistance possible au cours du processus d'achat.

Pourquoi choisir ItaliaCasa?

Nous parlons votre langue et comprenons vos désirs. Sur internet, de nombreux intermédiaires proposent de l'immobilier à l'étranger. Souvent, ces intermédiaires n'ont aucune connaissance de l'immobilier Italien, de la situation du marché Italien, du système juridique Italien, ce qui nuit gravement à un quelconque accompagnement sérieux et professionnel. Chez ItaliaCasa nous connaissons tous les objets proposés et les avons sélectionné spécifiquement pour pouvoir correspondre aux souhaits des clients du marché nord-européen. Ensuite nous accompagnons la totalité du processus d'achat. Il s'agit d'un travail de spécialistes qui savent à quel moment des difficultés peuvent être rencontrées et quelles affaires nécessitent une attention plus particulière lors d'un achat. Tous les aspects cadastraux, juridiques et de permis de construire sont mis en perspective afin de représenter le client au mieux. Avec comme principal objectif : un achat réussi et sans soucis!

Voulez-vous en savoir plus?

ItaliaCasa BV

Téléphone
Belgique: +32 3 3699432
Pays Bas: +31 71 3649732
Italie: +39 0332 1791448

info@italiacasa.net

© ItaliaCasa BV. Les informations contenues dans cette brochure sont été réalisée avec le plus grand soin. Cependant, il a un caractère purement informatif et ne doit être considérée comme une invitation à engager des négociations. Le contenu de cette information ne sera pas juridiquement contraignant en aucune façon. ItaliaCasa BV n'est pas responsable des dommages causés par des informations incorrectes ou autrement.