Puglia

Ceglie Messapica

Réf. 6315: Trullo à rénover à Ceglie Messapica
Prix: € 98.000

Description

Caractéristiques :

- Surface du bâtiment : 60 m²
- Superficie du terrain : 15 000 m²
- Année de construction : 1850
- Pièces : 3
- Salle de bain : 1
- Cheminée
- Four à bois

Pouilles – Ceglie Messapica, à la frontière entre le Salento et la vallée d'Itria, abrite ce complexe de trullo et de lamie, imprégné d'histoire. Le bâtiment se caractérise par des courbes et des arches du XIXe siècle, des couloirs étroits et des portes. On y trouve également un grand four à bois, qui sent encore le pain. Une citerne souterraine permet de stocker les eaux de pluie. Les formes et techniques anciennes évoquent des souvenirs anciens.

Cette structure authentique et originale est en bon état structurel, mais nécessite une restauration conservatrice pour la remettre dans son état d'origine. Un excellent investissement pour les amoureux des Pouilles et de ses trulli.

Distances :

- Ceglie Messapica : 2 km
- Ostuni : 14 km
- Cisternino : 19 km
- Martina Franca : 19 km
- Mer Adriatique : 23 km
- Mer Ionienne : 51 km
- Aéroport de Brindisi : 51 km
- Aéroport de Bari : 100 km

Contactez-nous pour plus d'informations ou pour planifier une visite.

Les photos

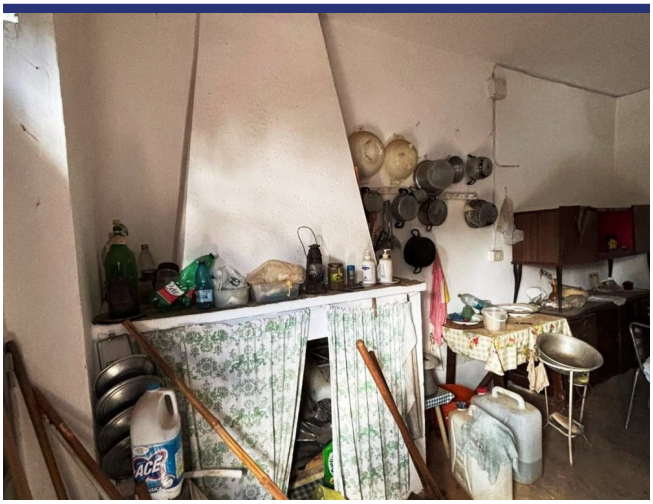

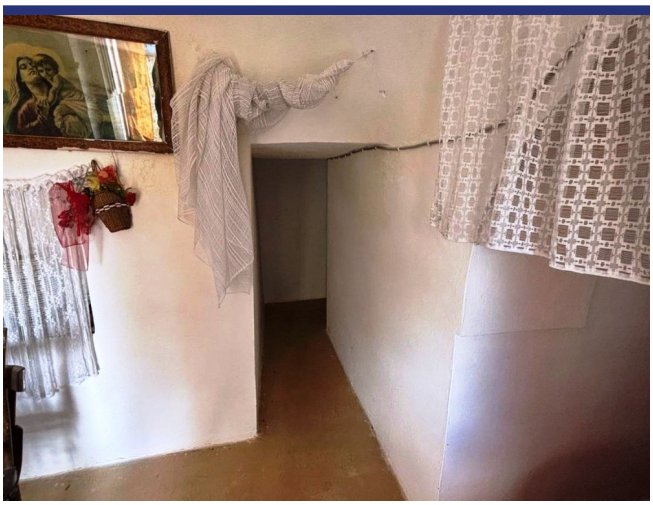

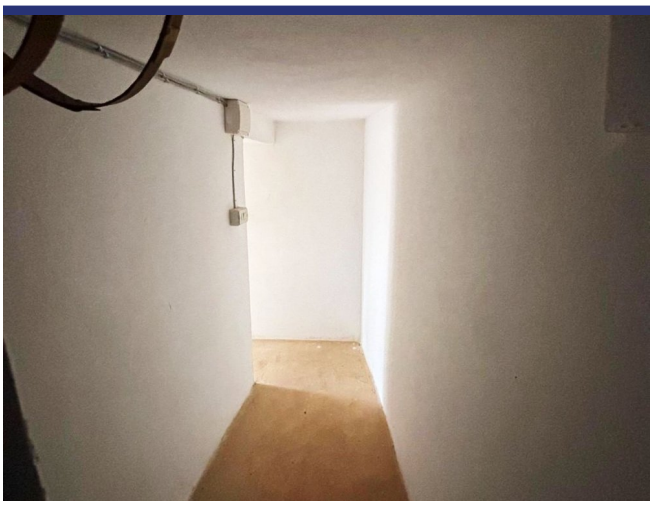

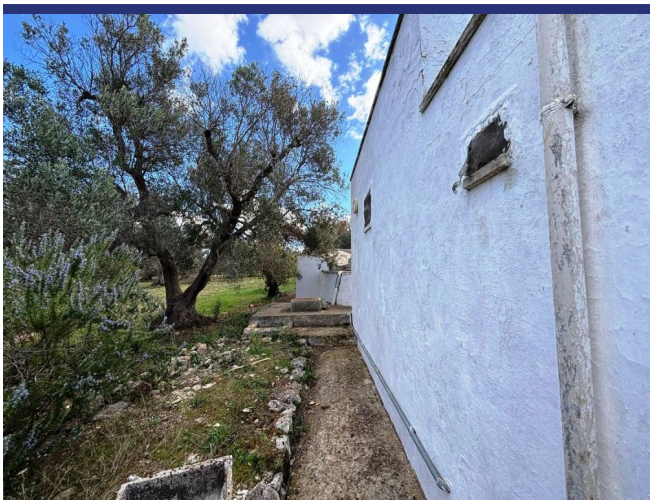

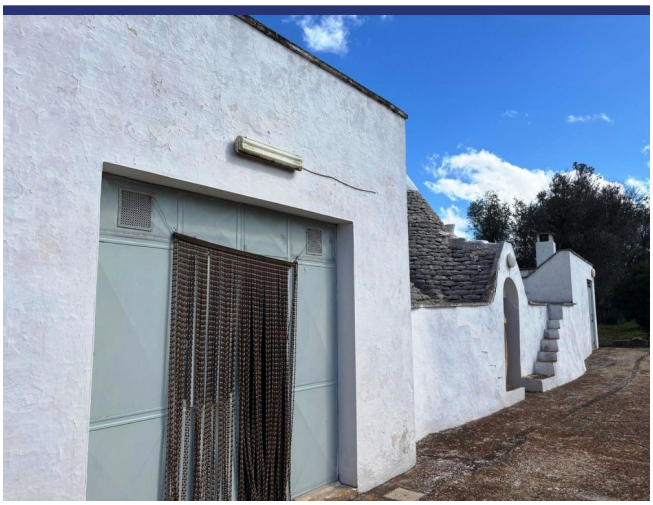

Endroit & détails

(la marque n'est pas l'emplacement exact du bien)

- Reference: 6315
- Villa/Ferme
- A restaurer
- 23 km de la mer
- 1 km du village
- Jardin
- Cheminée
- Prix: € 98.000

- Surface habitable: 60 m^2
- Surface du terrain: 15000 m^2
- Salles de bains: 1
- potentiel à la location: Bon après rénovation
- Condition du bien: à restaurer
- Statut: Disponible

Information

Le processus et les frais d'achat

Pour plus d'information sur la procédure d'achat, n'hésitez pas à nous contacter. Nous vous enverrons avec plaisir notre documentation détaillée sur le processus d'achat, les démarches à faire et les frais d'acquisition.

Que fait ItaliaCasa

ItaliaCasa est un agance international immobilier avec seulement 1 spécialisation: l'immobilier italien! Nous combinons le meilleur de deux mondes. Solidement installé en Italie, nous n'oublions pas nos racines d'Europe du Nord. Nos représentants multilingues en Italie sont une garantie pour une une connaissance parfaite des conditions du marché local. Nous comprenons nos clients internationaux comme nous comprenons la manière italienne de faire des affaires. Cela nous permet d'offrir à nos clients la meilleure assistance possible au cours du processus d'achat.

Pourquoi choisir ItaliaCasa?

Nous parlons votre langue et comprenons vos désirs. Sur internet, de nombreux intermédiaires proposent de l'immobilier à l'étranger. Souvent, ces intermédiaires n'ont aucune connaissance de l'immobilier Italien, de la situation du marché Italien, du système juridique Italien, ce qui nuit gravement à un quelconque accompagnement sérieux et professionnel. Chez ItaliaCasa nous connaissons tous les objets proposés et les avons sélectionné spécifiquement pour pouvoir correspondre aux souhaits des clients du marché nord-européen. Ensuite nous accompagnons la totalité du processus d'achat. Il s'agit d'un travail de spécialistes qui savent à quel moment des difficultés peuvent être rencontrées et quelles affaires nécessitent une attention plus particulière lors d'un achat. Tous les aspects cadastraux, juridiques et de permis de construire sont mis en perspective afin de représenter le client au mieux. Avec comme principal objectif : un achat réussi et sans soucis!

Voulez-vous en savoir plus?

ItaliaCasa BV

Téléphone
Belgique: +32 3 3699432
Pays Bas: +31 71 3649732
Italie: +39 0332 1791448

info@italiacasa.net

© ItaliaCasa BV. Les informations contenues dans cette brochure sont été réalisée avec le plus grand soin. Cependant, il a un caractère purement informatif et ne doit être considérée comme une invitation à engager des négociations. Le contenu de cette information ne sera pas juridiquement contraignant en aucune façon. ItaliaCasa BV n'est pas responsable des dommages causés par des informations incorrectes ou autrement.