Puglia

Cisternino

Réf. 5118: Petite villa à Cisternino
Prix: € 139.000

Description

Caractéristiques:

- Surface habitable : 55 m²
- Superficie du terrain : 3 000 m²
- Etat : rénové / nouvelle construction
- Localisation : campagne
- Chambres : 1
- Salles de bains : 1
- Cheminée

A vendre dans la campagne de la commune de Cisternino, sur la route provinciale qui mène d'Ostuni à Cisternino, au centre de la célèbre Vallée d'Itria, une petite villa de style typique des Pouilles d'environ 55 m² entièrement restaurée et agrandie. . La maison doit encore être finie avec du plâtre et de la peinture extérieurs et a encore besoin de portes et de fenêtres.

La maison est située à quelques kilomètres de la ville romantique de Cisternino et se compose d'un séjour avec coin cuisine avec four, une belle cheminée, une chambre, une salle de bain avec douche et une autre petite pièce. Une pièce a un beau plafond avec une voûte en berceau et une partie de la maison est construite en pierre naturelle. La maison est équipée d'une cheminée thermale, d'un réservoir d'eau et est entourée d'un terrain d'environ 3 000 m².

La propriété est située dans l'un des quartiers les plus populaires des Pouilles.

Les photos

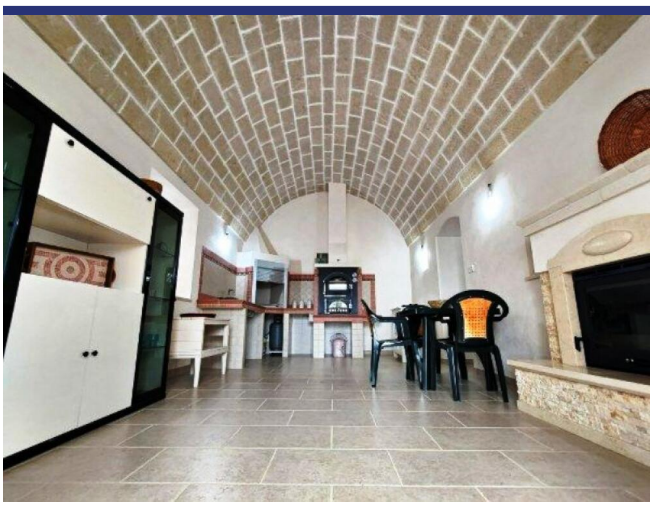

FONTANA

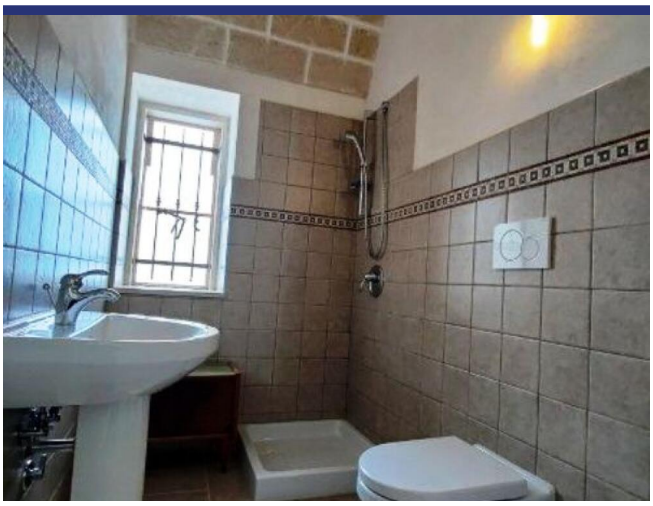

Endroit & détails

(la marque n'est pas l'emplacement exact du bien)

- Reference: 5118
- Villa/Ferme
- 20 km de la mer
- 4 km du village
- Jardin
- Cheminée
- Prix: € 139.000
- Surface habitable: 55 m^2
- Surface du terrain: 3000 m^2
- Chambres: 1
- Salles de bains: 1
- Statut: Disponible

Information

Le processus et les frais d'achat

Pour plus d'information sur la procédure d'achat, n'hésitez pas à nous contacter. Nous vous enverrons avec plaisir notre documentation détaillée sur le processus d'achat, les démarches à faire et les frais d'acquisition.

Que fait ItaliaCasa

ItaliaCasa est un agance international immobilier avec seulement 1 spécialisation: l'immobilier italien! Nous combinons le meilleur de deux mondes. Solidement installé en Italie, nous n'oublions pas nos racines d'Europe du Nord. Nos représentants multilingues en Italie sont une garantie pour une une connaissance parfaite des conditions du marché local. Nous comprenons nos clients internationaux comme nous comprenons la manière italienne de faire des affaires. Cela nous permet d'offrir à nos clients la meilleure assistance possible au cours du processus d'achat.

Pourquoi choisir ItaliaCasa?

Nous parlons votre langue et comprenons vos désirs. Sur internet, de nombreux intermédiaires proposent de l'immobilier à l'étranger. Souvent, ces intermédiaires n'ont aucune connaissance de l'immobilier Italien, de la situation du marché Italien, du système juridique Italien, ce qui nuit gravement à un quelconque accompagnement sérieux et professionnel. Chez ItaliaCasa nous connaissons tous les objets proposés et les avons sélectionné spécifiquement pour pouvoir correspondre aux souhaits des clients du marché nord-européen. Ensuite nous accompagnons la totalité du processus d'achat. Il s'agit d'un travail de spécialistes qui savent à quel moment des difficultés peuvent être rencontrées et quelles affaires nécessitent une attention plus particulière lors d'un achat. Tous les aspects cadastraux, juridiques et de permis de construire sont mis en perspective afin de représenter le client au mieux. Avec comme principal objectif : un achat réussi et sans soucis!

Voulez-vous en savoir plus?

ItaliaCasa BV

Téléphone
Belgique: +32 3 3699432
Pays Bas: +31 71 3649732
Italie: +39 0332 1791448

info@italiacasa.net

© ItaliaCasa BV. Les informations contenues dans cette brochure sont été réalisée avec le plus grand soin. Cependant, il a un caractère purement informatif et ne doit être considérée comme une invitation à engager des négociations. Le contenu de cette information ne sera pas juridiquement contraignant en aucune façon. ItaliaCasa BV n'est pas responsable des dommages causés par des informations incorrectes ou autrement.